

★ 語学学校NILSのご案内

NILSは日本人経営の語学学校で、日本人スタッフが多数在籍しているため、学生へのサポートが非常に充実しています。



TGU Tower (NILS)

レッススタイル	オールマンツーマンレッスン※無料グループレッスン有り
ロケーション	マクタン・セブ国際空港より車で約30~40分 クラシックキャンパスはセブのビジネス街のITパークに開校
授業内容	『CallanMethod/カランメソッド』 『Reading/読み』 『Writing/書き』 『Speaking/話す』 『Listening/聞く』 『Grammar/文法』 『Free Talking/会話』 『Vocabulary/単語』 『Pronunciation/発音』 『Business English』 『TOEIC』 『TOEFL』 『IELTS』
学生構成	日本人99%、その他中国、韓国、台湾、モンゴル、カザフスタン国籍の生徒様など
日本人スタッフ	30名程度
TESDA認定証	2012年3月2日取得☆フィリピン労働雇用技術教育技能教育庁の略

★ NILS 選べる留学プラン 2つの寮の特徴について

当校は2つの寮がございます。《クラシックキャンパス/ニューキャンパス》
ご留学の目的にあわせて、プランをご用意しております。

1 クラシックキャンパス



特徴

- ・教室と寮は徒歩5分ほどの距離でございます。※無料送迎ジブニーも定期運行しております。(教室はセブのビジネス街 ITパーク内)
- ・自分のスタイルで科目もすべて自由に取りたい科目を選択いただけます
- ・お食事は平日朝・夕の2食付きで昼食は学校付近のレストランまたはTGUタワー4階の食堂で自由にお取りいただけます
- ・滞在施設周辺にはカフェが沢山あり、学校終わりの自主学習場所としても人気です
- ・経済特区施設近辺なので、深夜・早朝も周辺施設は賑わっており、外国人の割合も多い地区です
- ・フィリピンの中でもトップクラスの治安の良い地域で安心してご滞在いただけます

こんな方におすすめ↓

レッスン科目は自分でアレンジして、伸ばしたい部分を集中的に勉強したい！という人
勉強も生活も自由がある環境で自主性をもって生活したいという方

1 ニューキャンパス



特徴

- ・寮+教室が一体型の施設で、毎日先生がお部屋までお伺いレッスンを行います
- ・周辺施設は閑静な住宅街で夜も自室で静かに学習していただけます
- ・お食事は平日3食付いておりますので、移動時間も必要なく効率的にさらに施設内で安心して学習・滞在していただけます
- ・TOEICやIELTSなどテスト対策に特化したコースもご用意しております

こんな方におすすめ↓

滞在先と教室の移動もなく、一体型で英語の時間に没頭したいという方
スパルタ管理型で、確実に成果を出したい！しっかり語学を取得したい！という人



カリキュラムについて

NILSのクラスは、【SPECIAL CLASSESコース】【ESLコース】に分類されます。
また、両方のコースからサブジェクトをカリキュラムに組み込むこともできます。

【SPECIAL CLASSESコース】

クラス	内容
Business English	Communication/Marketing/Business Letters/ Meetings/ Telephoning/Presentation/Advertising などの分野で個人のニーズに合わせたクラスになります。
TOEIC	TOEIC対策のコースになります。
TOEFL	TOEFL対策のコースになります。
IELTS	IELTS対策のコースになります。

【ESL コース】

クラス

『Callan』 『Reading』 『Writing』 『Speaking』 『Listening』 『Grammar』 『Free Talking』

『Phonics』 『Vocabulary』 『Pronunciation』 のクラスを組み合わせ、生徒様専用でカスタマイズしたカリキュラムで受講していただきます。

(例) 1限目Callan 2限目TOEIC 3限目TOEIC 4限目Grammar 5限目Vocabulary 6限目Business English など自由にカスタマイズできます。



クラシックキャンパス カリキュラム例

こちらは8時間コースの場合の一例です！

4・6・8・10時間の中で

好みに組み合わせて下さい(^^)／

総合的に学びたい方

- 1時間目 (10:00～) : Vocabulary
- 2時間目 (11:00～) : Pronunciation
- 3時間目 (12:00～) : Listening
- 4時間目 (13:00～) : Callan Method
- 休憩
- 5時間目 (15:00～) : Speaking
- 6時間目 (16:00～) : Grammar
- 7時間目 (17:00～) : Speaking
- 8時間目 (18:00～) : Reading

カリキュラムは
変更可能です！
苦手分野を見つけ
徹底的に苦手を克服！

空き時間には
ぜひ繰り返し口に出して
練習しましょう！

英語をひたすら喋りたい・初心者の方

- 1時間目 (10:00～) : Pronunciation
- 2時間目 (11:00～) : Pronunciation
- 3時間目 (12:00～) : Callan Method
- 4時間目 (13:00～) : Callan Method
- 休憩
- 5時間目 (15:00～) : Vocabulary
- 6時間目 (16:00～) : Speaking
- 7時間目 (17:00～) : Speaking
- 8時間目 (18:00～) : Free Talking

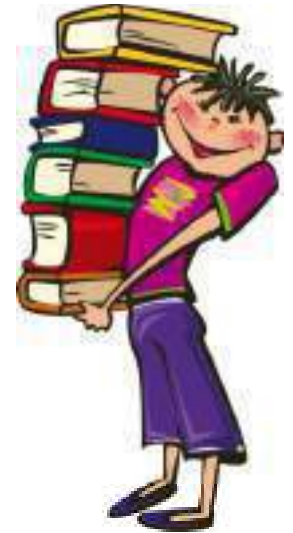

TOEIC試験対策をしたい(Listening/ Reading)

- 1時間目 (10:00～) : Pronunciation
- 2時間目 (11:00～) : TOEIC Listening
- 3時間目 (12:00～) : TOEIC Reading
- 4時間目 (13:00～) : Vocabulary
- 休憩
- 5時間目 (15:00～) : TOEIC Reading
- 6時間目 (16:00～) : TOEIC Listening
- 7時間目 (17:00～) : TOEIC Reading
- 8時間目 (18:00～) : Free Talking

ご自身の受験予定の
試験に対して、
苦手な項目を
重点的に勉強可能！
過去問を使って
実践練習！

実際に使っている
ビジネススキルを
集中的に受講
する事も可能！
ESLコースとも自由に
組み合わせ可能！

ビジネス英会話を学びたい

- 1時間目 (10:00～) : Business English (Vocabulary)
- 2時間目 (11:00～) : Business English (Speaking)
- 3時間目 (12:00～) : Business English (Writing)
- 4時間目 (13:00～) : Free Talking
- 休憩
- 5時間目 (15:00～) : Business English (Speaking)
- 6時間目 (16:00～) : Business English (Vocabulary)
- 7時間目 (17:00～) : Business English (Speaking)
- 8時間目 (18:00～) : Business English (Writing)



ニューキャンパス カリキュラム例

こちらは8時間コースの場合の一例です！

6・8・10時間の中で

好みに組み合わせて下さい(^^) /

総合的に学びたい方

- 1時間目 (09:00~) : Listening
- 2時間目 (10:00~) : Writing
- 3時間目 (11:00~) : Speaking
- 4時間目 (12:00~) : Callan Method
- 休憩
- 5時間目 (14:00~) : Vocabulary
- 6時間目 (15:00~) : Grammar
- 7時間目 (16:00~) : Speaking
- 8時間目 (17:00~) : Reading

カリキュラムは
変更可能です！
苦手分野を見つけ
徹底的に苦手を克服！

空き時間には
ぜひ繰り返し口に出して
練習しましょう！

語をひたすら話したい、スピーキング特化

- 1時間目 (09:00~) : Pronunciation
- 2時間目 (10:00~) : Speaking
- 3時間目 (11:00~) : Callan Method
- 4時間目 (12:00~) : Callan Method
- 休憩
- 5時間目 (14:00~) : Vocabulary
- 6時間目 (15:00~) : Pronunciation
- 7時間目 (16:00~) : Speaking
- 8時間目 (17:00~) : Free Talking



IELTS試験対策をしたい

- 1時間目 (09:00~) : IELTS Speaking
- 2時間目 (10:00~) : IELTS Listening
- 3時間目 (11:00~) : IELTS Reading
- 4時間目 (12:00~) : IELTS Writing
- 休憩
- 5時間目 (14:00~) : IELTS Vocabulary
- 6時間目 (15:00~) : IELTS Speaking
- 7時間目 (16:00~) : IELTS Listening
- 8時間目 (17:00~) : IELTS Writing

ご自身の受験予定の
試験に対して、
苦手な項目を
重点的に勉強可能！
過去問を使って
実践練習！

ご自身の受験予定の
試験に対して、
苦手な項目を
重点的に勉強可能！
過去問を使って
実践練習！

TOEIC試験対策をしたい(Listening/ Reading)

- 1時間目 (09:00~) : TOEIC Listening
- 2時間目 (10:00~) : TOEIC Reading
- 3時間目 (11:00~) : Vocabulary
- 4時間目 (13:00~) : TOEIC Speaking
- 休憩
- 5時間目 (15:00~) : TOEIC Listening
- 6時間目 (16:00~) : TOEIC Reading
- 7時間目 (17:00~) : TOEIC Writing
- 8時間目 (18:00~) : TOEIC Speaking

★ ニューキャンパスTOEIC スパルタ コース

新寮の1人部屋、優秀講師によるTOEICスパルタコース



NILSのスパルタ留学
¥530,000~ TOEICのスコアUP、保証します。

- 合宿スパルタ
- 毎日11時間30分の最低学習時間保障
- TOEICのスコアアップ保証
- 返金制度あり
- 本気の留学

＜TOEIC スパルタコースの特徴＞

- ・TOEIC スコアアップ保証
- ・返金保証制度あり
- ・徹底したカリキュラム
- ・優秀な講師による指導

資格保有トレーナーの元、
トレーニングを積んだ優秀な講師によるレッスン。
TOEICスコア990点を取得した講師もいます！

◆留学期間

12週間・16週間より選択可

※8週間のスペシャルコースもございます(返金保証なし)

◆お部屋のタイプ

すべて1人部屋でのご案内

◆コマ数

すでにカリキュラムが組まれています。

※詳細は27ページ

※スペシャルコースの場合 **8時間・10時間**の選択可





スパルタコース 保証内容

スコアアップできなければ返金します

入学テスト（TOEICの模擬テスト）又は入学1か月未満に受けたTOEICのスコアを基準にし、どちらか点数が低い方を基準で目標達成スコアを決定。12週間・16週間のコースの最終日にての卒業テスト又は1週間以内に受けたTOEICのスコアを基準に、目標達成したかを判定。目標達成しなかった場合は、返金保証制度を適用。

<スコアアップについて>

600点→800点、700点→850点など、確実なスコアアップを約束。入学テスト又は入学1か月未満に受けたTOEICのスコアをもとに、目標達成スコアを決定。

<返金額>

12週間16週間ともに一律で25万円のご返金

※8週間の場合は、返金保証無

<以下の場合、返金制度は適用外>

- ・ 授業出席率95%未満の出席
- ・ 模擬テスト17回分中スコアが下回っているテストが3回以上。2回続けて下回った場合。
- ・ 学校規則、スパルタ規則に反し、ペナルティーを発行された場合。

スコアアップ例

400点 ▶ 680点

280点UP

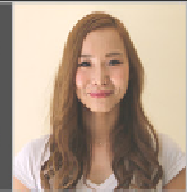

730点 ▶ 875点

145点UP



320点 ▶ 560点

240点UP





TOEIC スパルタ カリキュラム

徹底したカリキュラム

- ・充実した合計20回の模擬テスト
(17回のモックテストと入学テスト・中間テスト・卒業テスト)を提供
- ・毎回模擬テストの後はカウンセリング・レビューの時間を確保し、弱点克服に特化
- ・毎日7時間の授業に加え、30分の単語テスト
- ・毎日11時間30分の最低学習時間を確保



1日のスケジュール

時間	内容	備考
6:00	単語テスト	30分のボキャブラリーテスト
7:00	朝食	朝食が1Fロビーのカウンターに並びます。
8:00	TOEIC リーディング・リスニング	※マンツーマンレッスン (4時間)
12:00	昼食 (~13時まで)	昼食も1Fロビーのカウンターにてお召し上がりいただけます。
14:00	Vocabulary ・Media	※グループレッスン (3時間)
16:00	強制自習/復習	講師にいつでも質問出来る環境
19:00	夕食 (~20時まで)	同様1Fロビーのカウンターにお食事が並びます。
20:00	強制自習	講師にいつでも質問出来る環境
21:00	自習または自由時間	明日のレッスンに備えての自習の時間です。
22:00	就寝	



留学生の1日の流れ(8時間コース例)

※クラシックキャンパス

7:00	朝食	朝食が1F食堂のカウンターに並びます。ゆっくりとお食事をください
7:40	ジブニーで 教室まで移動	8時からレッスンスタートのコースの方は、 7:40分発のジブニーに乗って、教室に移動です。
8:00	レッスンスタート (午前の部) 1時間目 8:00~8:50 2時間目 9:00~9:50 3時間目 10:00~10:50 4時間目 11:00~11:50	午前レッスンが開始です。 1レッスン 50分のレッスンとなっており、 10分休憩のち、 次のレッスンが始まります。 
12:00	昼食 ~14時まで	昼食となります。昼食の2時間のうち1時間を グループレッスンに変更することも可能です。
14:00	レッスンスタート (午後の部) 5時間目 13:00~13:50 6時間目 14:00~14:50 7時間目 15:00~15:50 8時間目 16:00~16:50	午後レッスン開始です。 6時間コースの方は、午前4時間/午後2時間の時間割か、 午前2時間、午後4時間の時間割となります。
17:00	ジブニーで 寮まで移動	ジブニーに乗って、寮に移動です。 夕食が18時半からなので、それまで日用品の買い物や、 自習にお使いください
18:30	夕食 ~21時まで	21時まで夕食のお時間です。 朝食同様1F食堂のカウンターにお食事が並びます。
21:00	自由時間	明日のレッスンに備えての自習の時間です。